



INFORME ESTADÍSTICO: CULTIVO DE ARÁNDANO 2016

DIRECCIÓN DE
AGRICULTURA
Ministerio de
Desarrollo Productivo



GOBIERNO DE
TUCUMÁN

➤ **SUP. CULTIVADA A MAYO DE 2016:**

- **1.102** has.
- Total de campos: **49**
- Se realiza renovación de variedades.



➤ **CONTROL DE HELADAS CON SISTEMA DE ASPERSIÓN:**

- **561** has. Cubierto el **50%** de la superficie total.

➤ **RENDIMIENTOS ESTIMADOS PARA TEMPORADA 2016:**

- Fruta fresca: **5.000** tn.
- Fruta congelada (IQF): **300** tn.

➤ DISTRIBUCIÓN POR DEPARTAMENTO

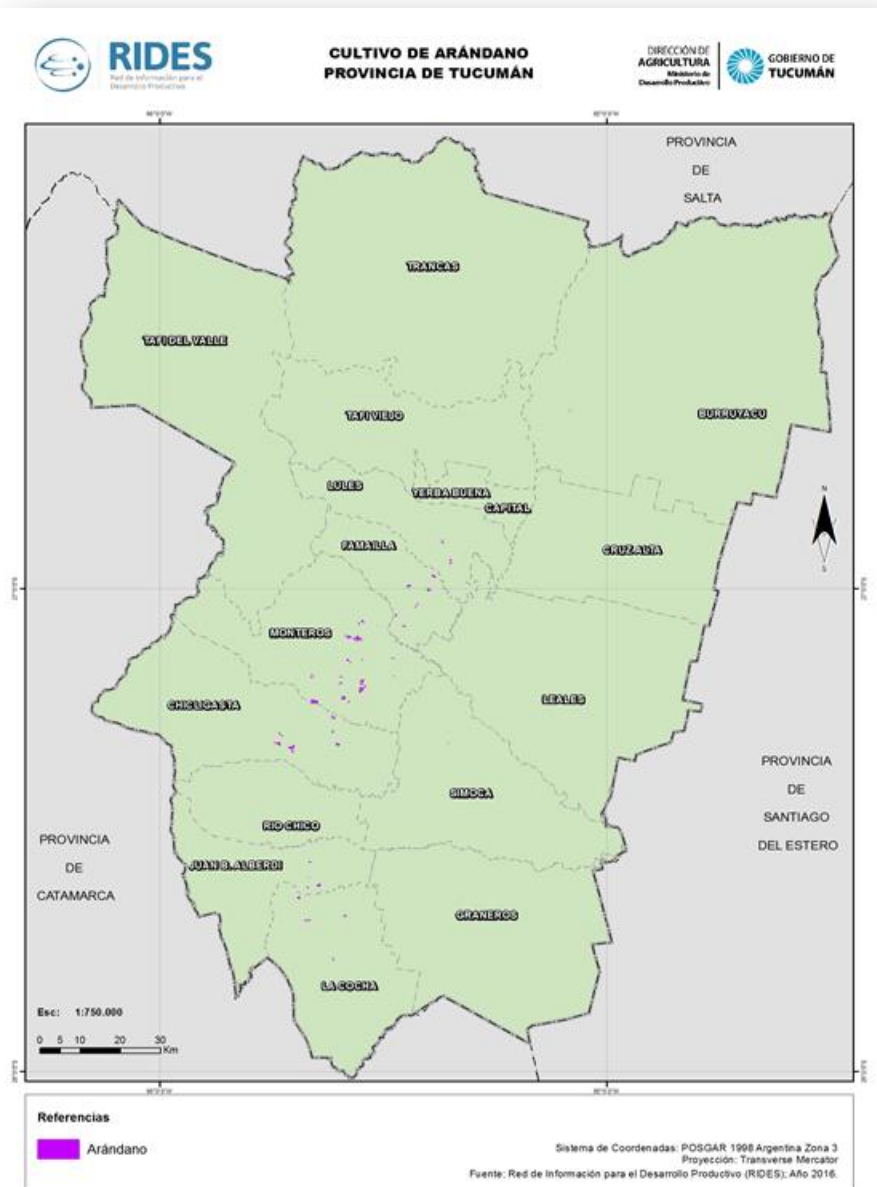

Departamento	Fincas	Hectáreas
Burruyacú	1	5
Yerba Buena	1	5
Lules	4	53
Famaillá	7	117
Monteros	18	562
Chicligasta	10	229
Simoca	1	4
Juan B. Alberdi	6	94
La Cocha	2	34

➤ **FINCAS DE ARÁNDANO- RANGO DE HAS (TUCUMAN 2016)**

Rango de has.	% Fincas	Has./rango	Fincas
1 a 5	8	18	4
5,1 a 10	27	106	13
10,1 a 30	47	435	23
mas de 30	18	543	9
Total	100	1.102	49

➤ PRODUCTORES DE ARÁNDANO

EMPRESAS CON MAS DE 1 FINCA	FINCAS	HAS
1	5	217
2	2	158
3	2	76
4	3	44
5	2	35
OTRAS EMPRESAS PRODUCTORAS	35	572
TOTAL	49	1102

RANKING	VARIEDAD	HECTAREAS
1	Emerald	239
2	Jewel	144
3	Misty	124
4	Snowchaser	117
5	Star	82
6	Blue Crisp	78
7	San Joaquin	52
8	O' Neal	51
9	Primadonna	51
10	Farthing	45
11	Springhigh	26
12	Millenia	22
13	Scintilla	16
14	Sapphire	15
15	Sweetcrisp	11
16	Abundance	5
17	Southern Belle	3
18	Rebel	2

➤ DISTRIBUCIÓN POR VARIETADES

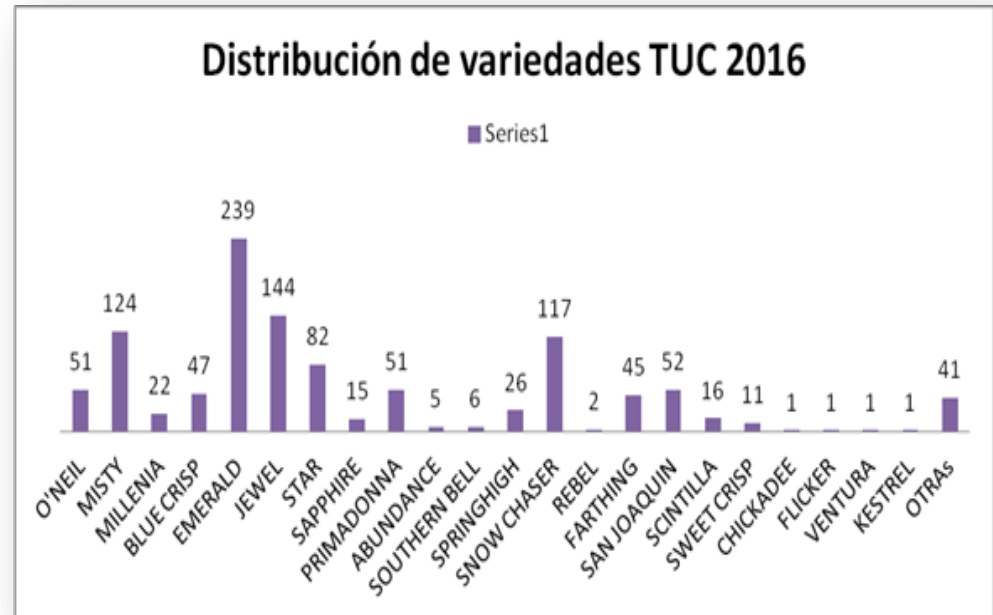

➤ MESES DE COSECHA SEGÚN VARIEDADES

VARIEDAD	AGOSTO		SETIEMBRE		OCTUBRE		NOVIEMBRE		DICIEMBRE	
	QUINCENA									
	1RA	2DA	1RA	2DA	1RA	2DA	1RA	2DA	1RA	2DA
SNOWCHASER										
SPRINGHIGH										
PRIMADONNA										
REBEL										
SCINTILLA										
EMERALD										
JEWEL										
STAR										
ABUNDANCE										
FARTHING										
SAN JOAQUIN										
SWEETCRISP										
O'NEAL										
MISTY										