MINISTERIO DE SALUD PÚBLICA | GOBIERNO DE TUCUMÁN

DEPARTAMENTO DE VIGILANCIA

Dirección de Epidemiología

08 de Enero de 2024 (SE 2)

GOBIERNO DE TUCUMÁN

MINISTERIO DE SALUD PÚBLICA

Corredor Endémico Acumulado de Coqueluche
Provincia de Tucumán. Año 2023, SE 1 a 52. (n=2)

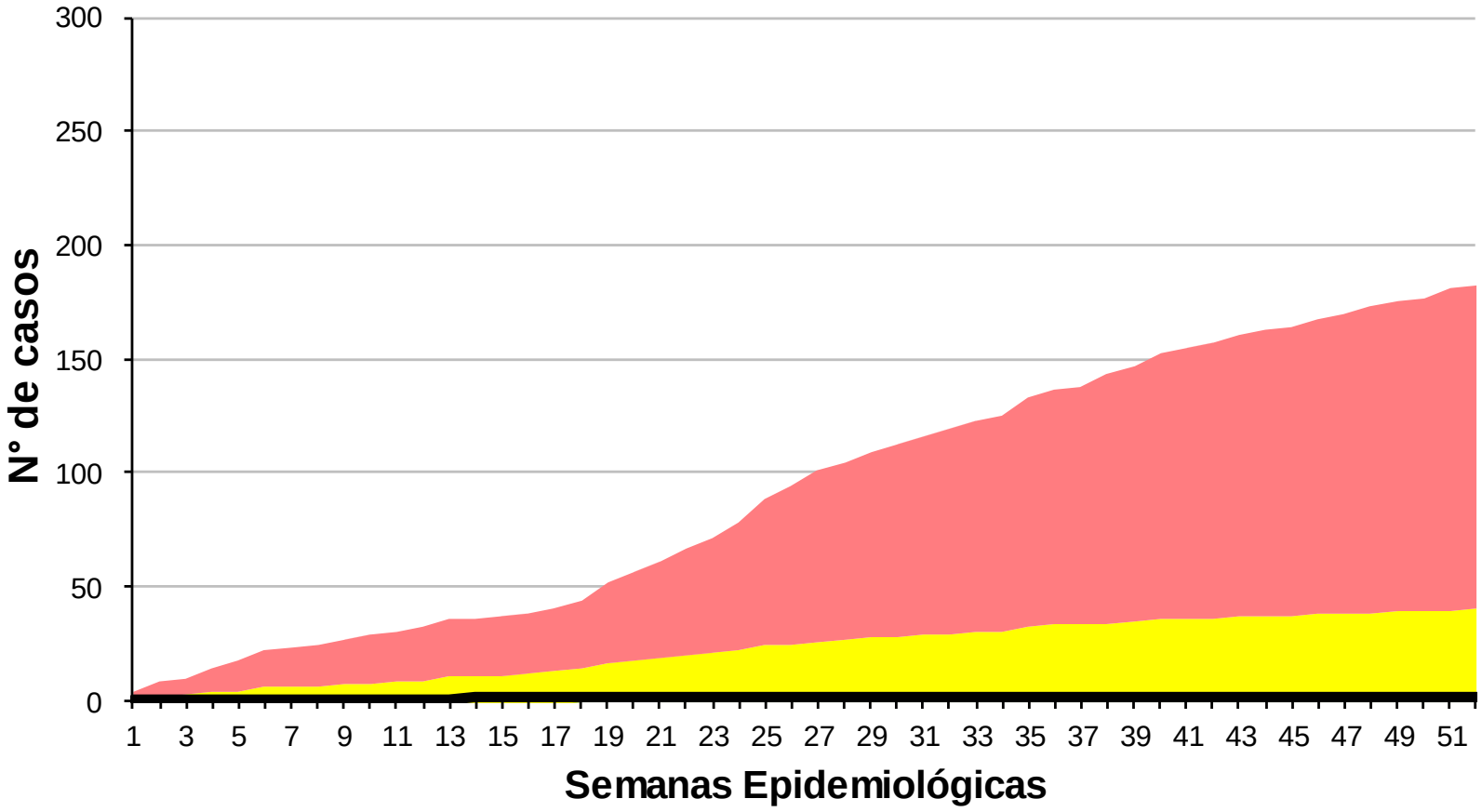

REFERENCIAS
- Zona de Éxito
- Zona de Seguridad
- Zona de Alerta
- Zona Epidémica
- N° de Casos

Fuente: Dirección de Epidemiología en base a datos del SNVS 2.0

SALA DE SITUACION DE SALUD

Corredor endémico de Enfermedad Tipo Influenza Provincia de Tucumán. Año 2023, SE 1 a 52

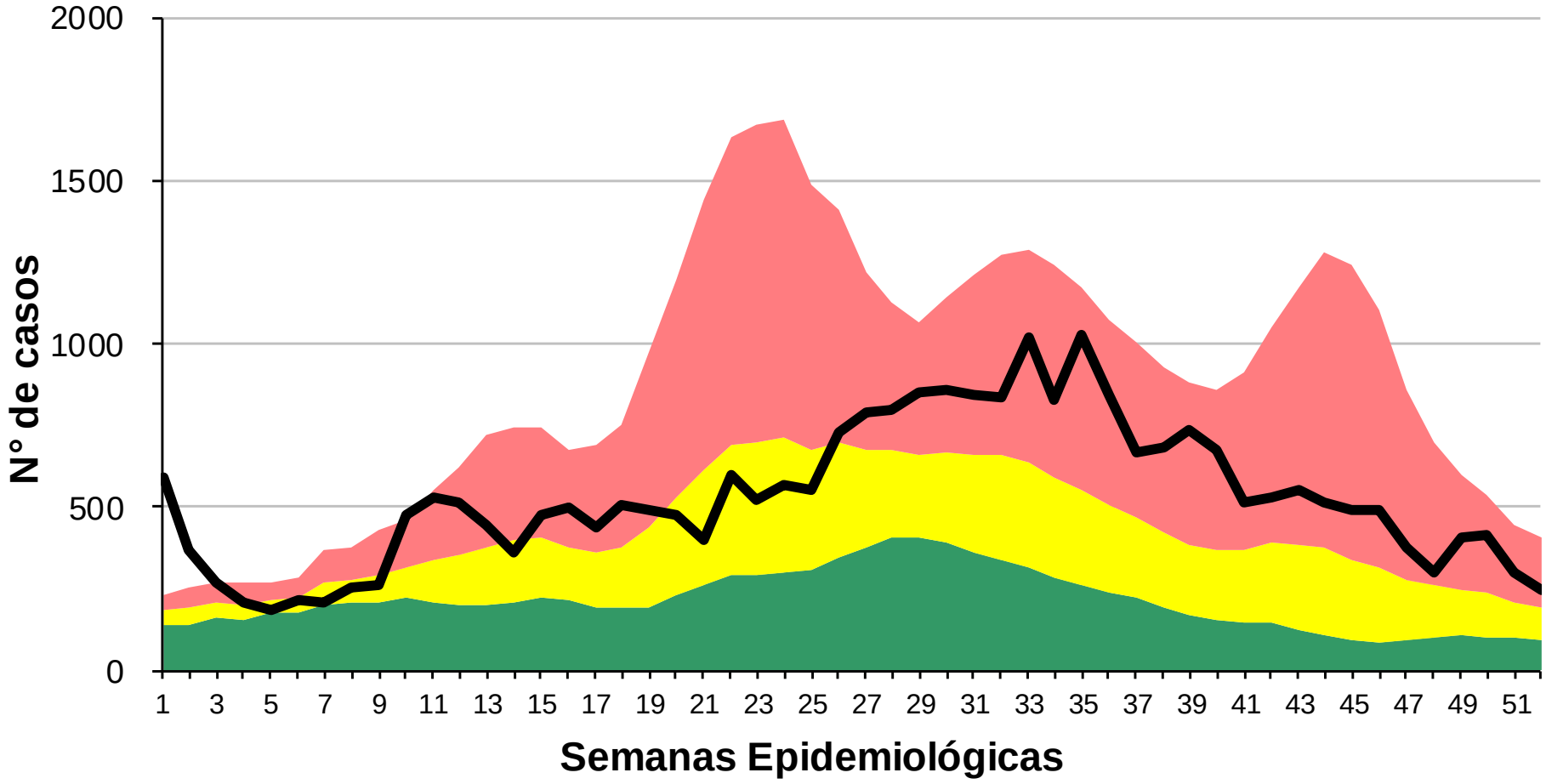

REFERENCIAS
- Zona de Éxito
- Zona de Seguridad
- Zona de Alerta
- Zona Epidémica
- N° de Casos

Fuente: Dirección de Epidemiología en base a datos del SNVS 2.0

GOBIERNO DE TUCUMÁN

MINISTERIO DE SALUD PÚBLICA

SALA DE SITUACION DE SALUD

GOBIERNO DE TUCUMÁN

MINISTERIO DE SALUD PÚBLICA

Corredor endémico de Enfermedad Tipo Influenza en < 15 años
Provincia de Tucumán. Año 2023, SE 1 a 52

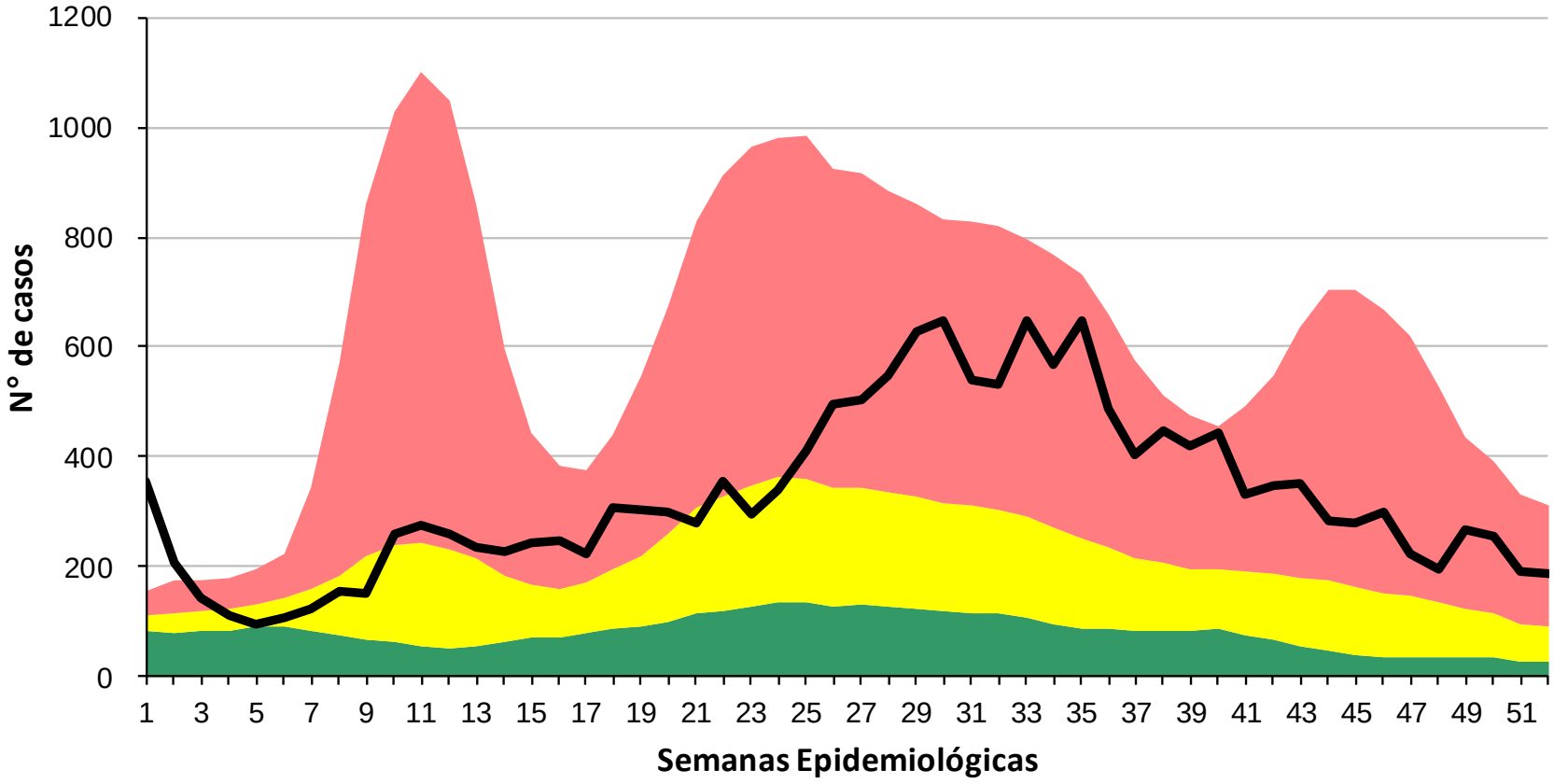

REFERENCIAS
- Zona de Éxito
- Zona de Seguridad
- Zona de Alerta
- Zona Epidémica
- Nº de Casos

Fuente: Dirección de Epidemiología en base a datos del SNVS 2.0

SALA DE SITUACION DE SALUD

Comportamiento de otras ENO Provincia de Tucumán. Año 2023, SE 1 a 52

Parotiditis

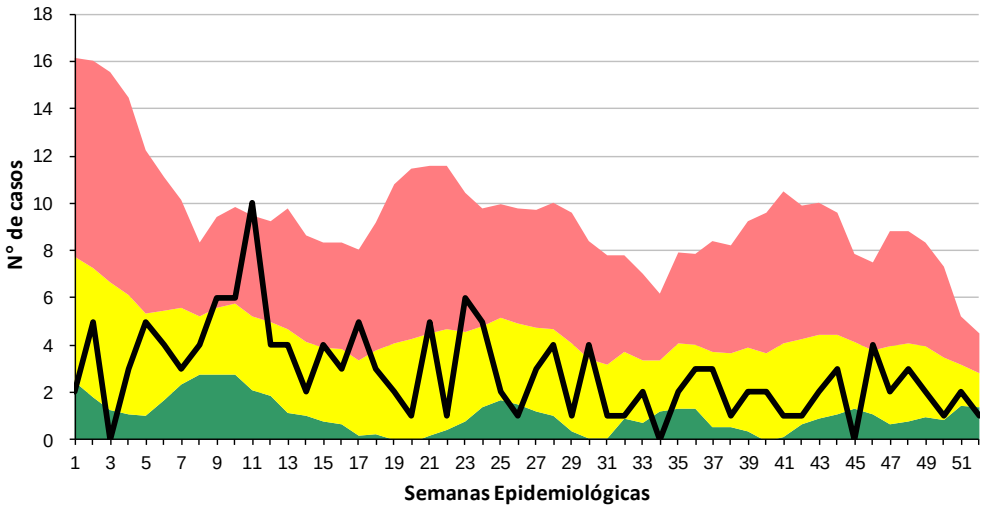

Varicela

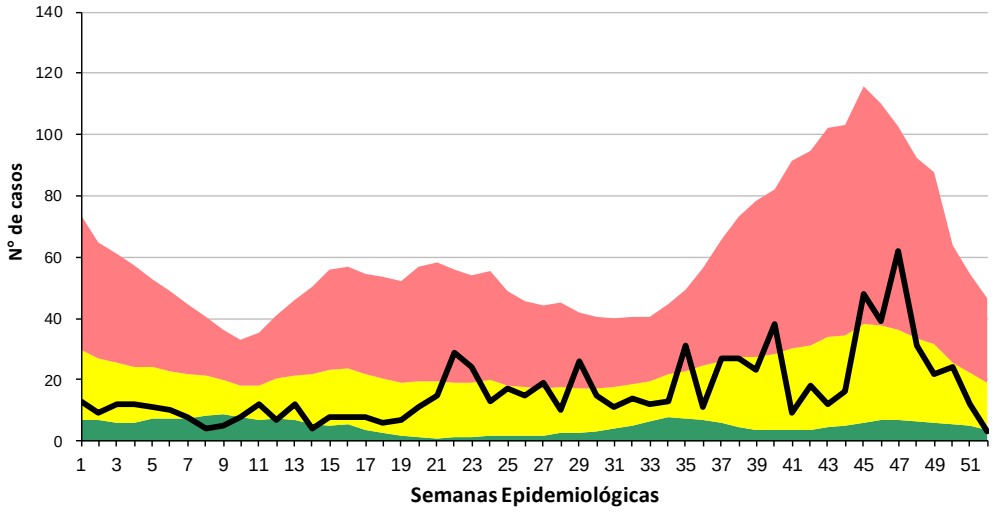

REFERENCIAS
- Zona de Éxito
- Zona de Seguridad
- Zona de Alerta
- Zona Epidémica
- N° de Casos

Fuente: Dirección de Epidemiología en base a datos del SNVS 2.0

SALA DE SITUACION DE SALUD

GOBIERNO DE TUCUMÁN

MINISTERIO DE SALUD PÚBLICA

Corredor endémico de Alacranismo Provincia de Tucumán. Año 2023 ,SE 1 a 52

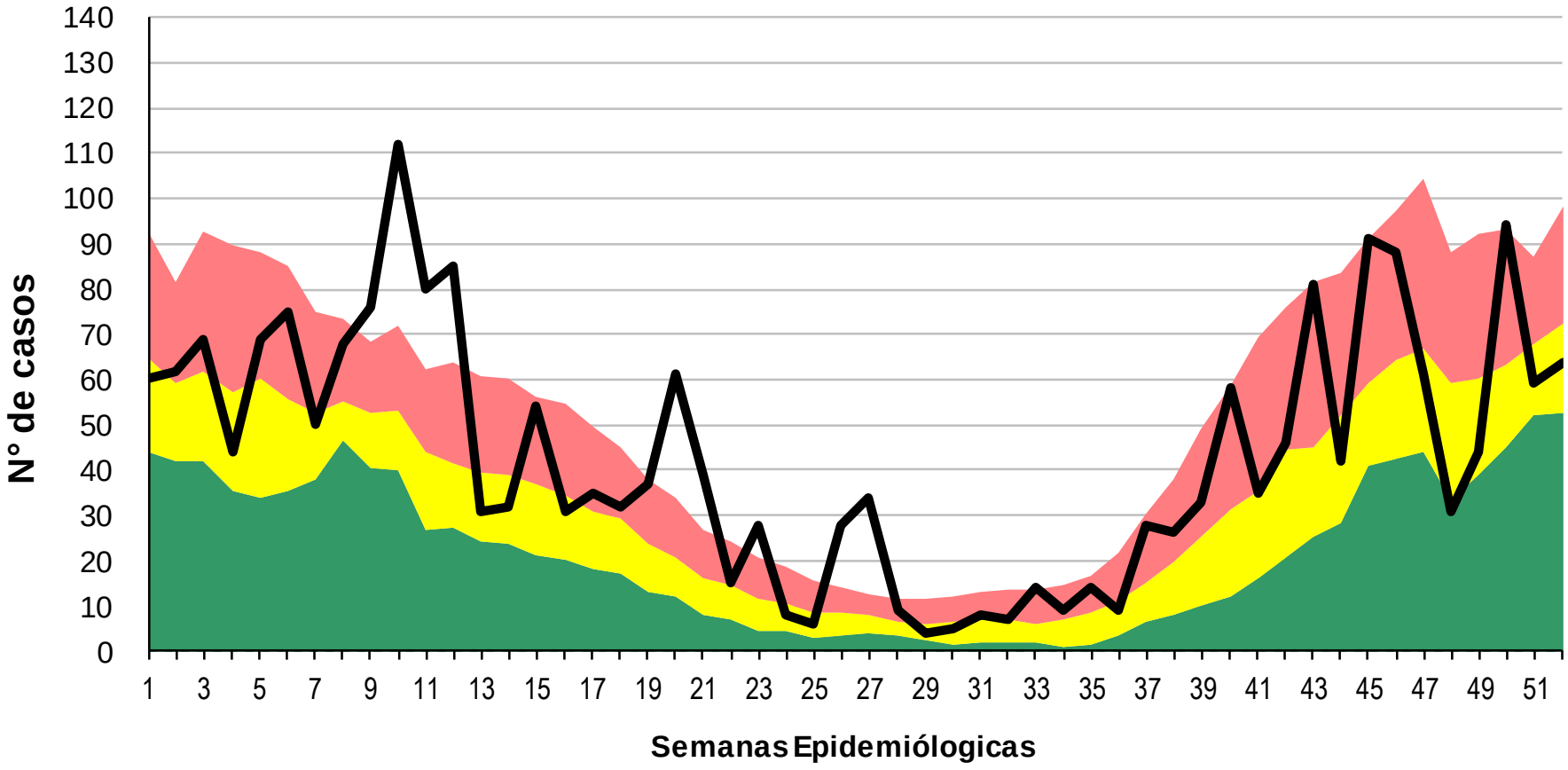

GOBIERNO DE TUCUMÁN

MINISTERIO DE SALUD PÚBLICA

SALA DE SITUACION DE SALUD

Corredor endémico de Bronquiolitis Provincia de Tucumán. Año 2023, SE 1 a 52

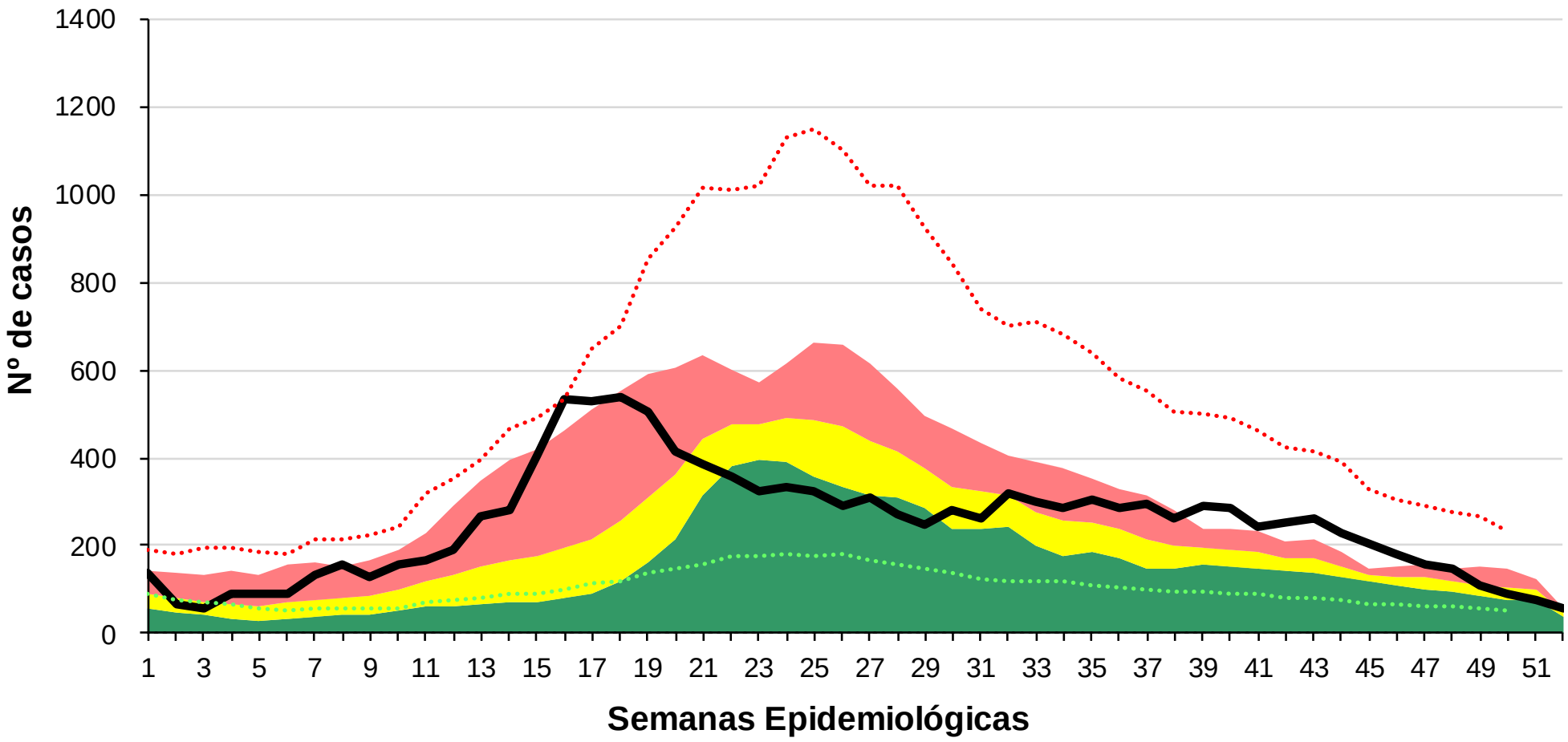

REFERENCIAS
- Zona de Éxito
- Zona de Seguridad
- Zona de Alerta
- Zona Epidémica
- Nº de Casos

Fuente: Dirección de Epidemiología en base a datos del SNVS 2.0

GOBIERNO DE TUCUMÁN

MINISTERIO DE SALUD PÚBLICA

SALA DE SITUACION DE SALUD

Corredor endémico de Bronquiolitis de <6 meses Provincia de Tucumán. Año 2023, SE 1 a 52

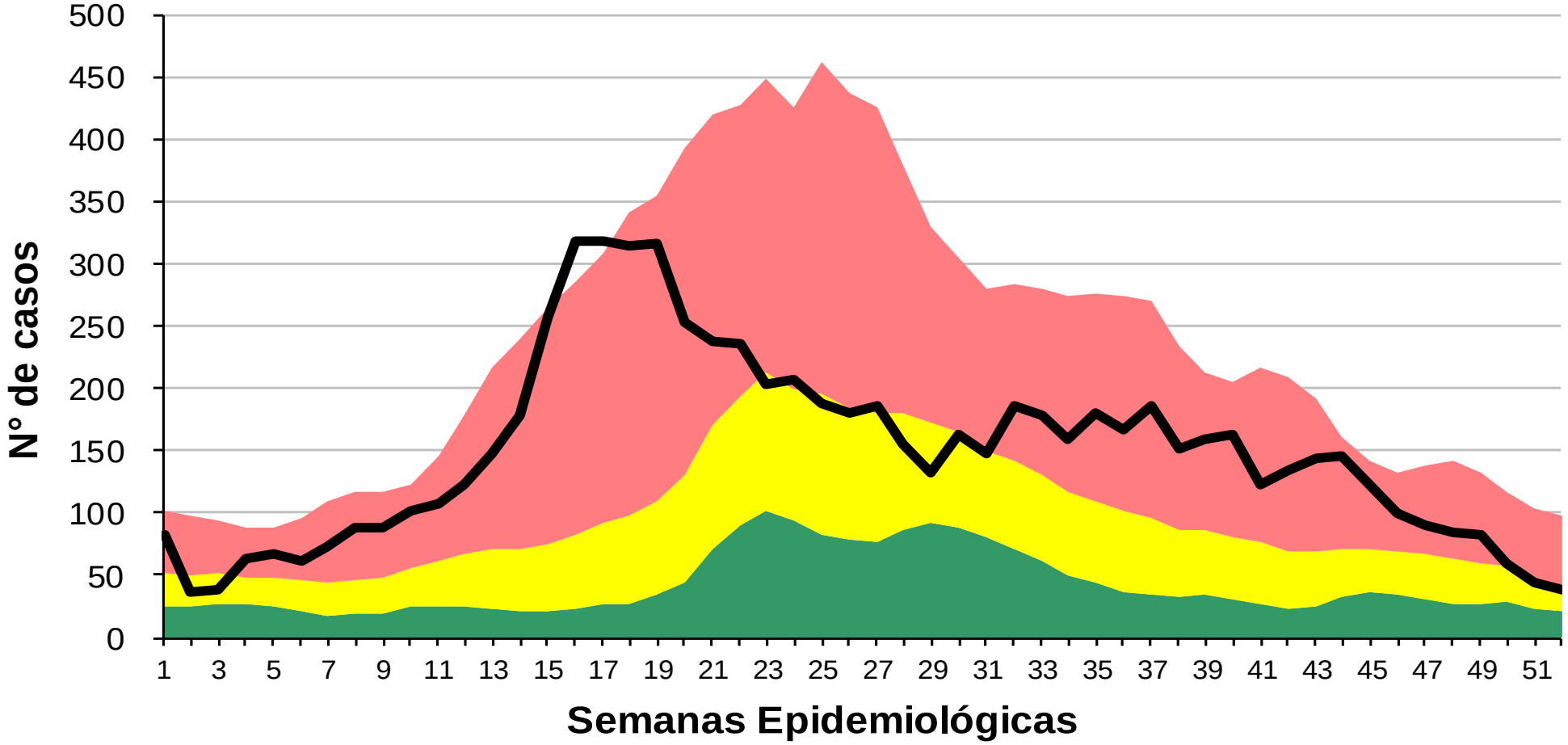

REFERENCIAS
- Zona de Éxito
- Zona de Seguridad
- Zona de Alerta
- Zona Epidémica
- N° de Casos

Fuente: Dirección de Epidemiología en base a datos del SNVS 2.0

GOBIERNO DE TUCUMÁN

MINISTERIO DE SALUD PÚBLICA

SALA DE SITUACION DE SALUD

Corredor endémico de Neumonía Provincia de Tucumán. Año 2023, SE 1 a 52

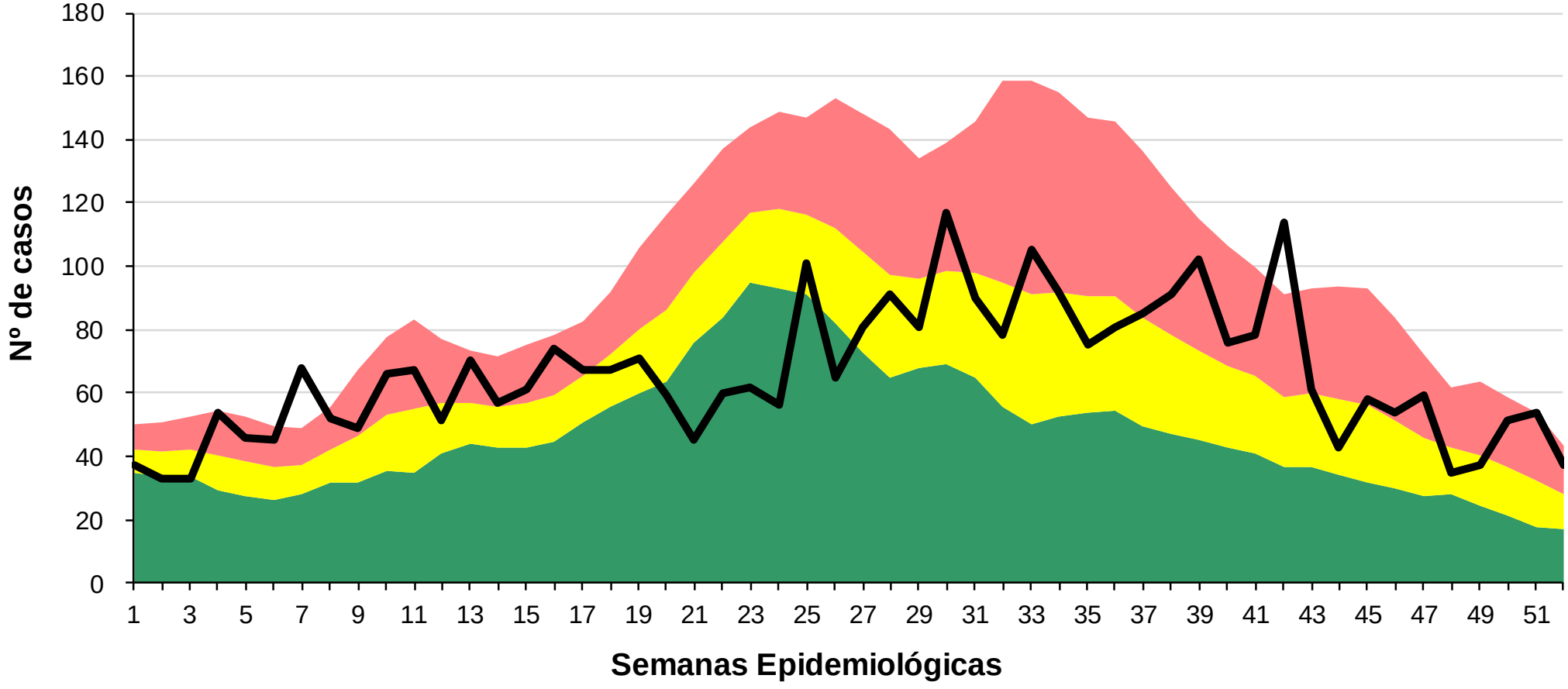

REFERENCIAS
- Zona de Éxito
- Zona de Seguridad
- Zona de Alerta
- Zona Epidémica
- Nº de Casos

Fuente: Dirección de Epidemiología en base a datos del SNVS 2.0

SALA DE SITUACION DE SALUD

GOBIERNO DE TUCUMÁN

MINISTERIO DE SALUD PÚBLICA

Corredor endémico de Diarreas en < de 5 años Provincia de Tucumán. Año 2023, SE 1 a 52

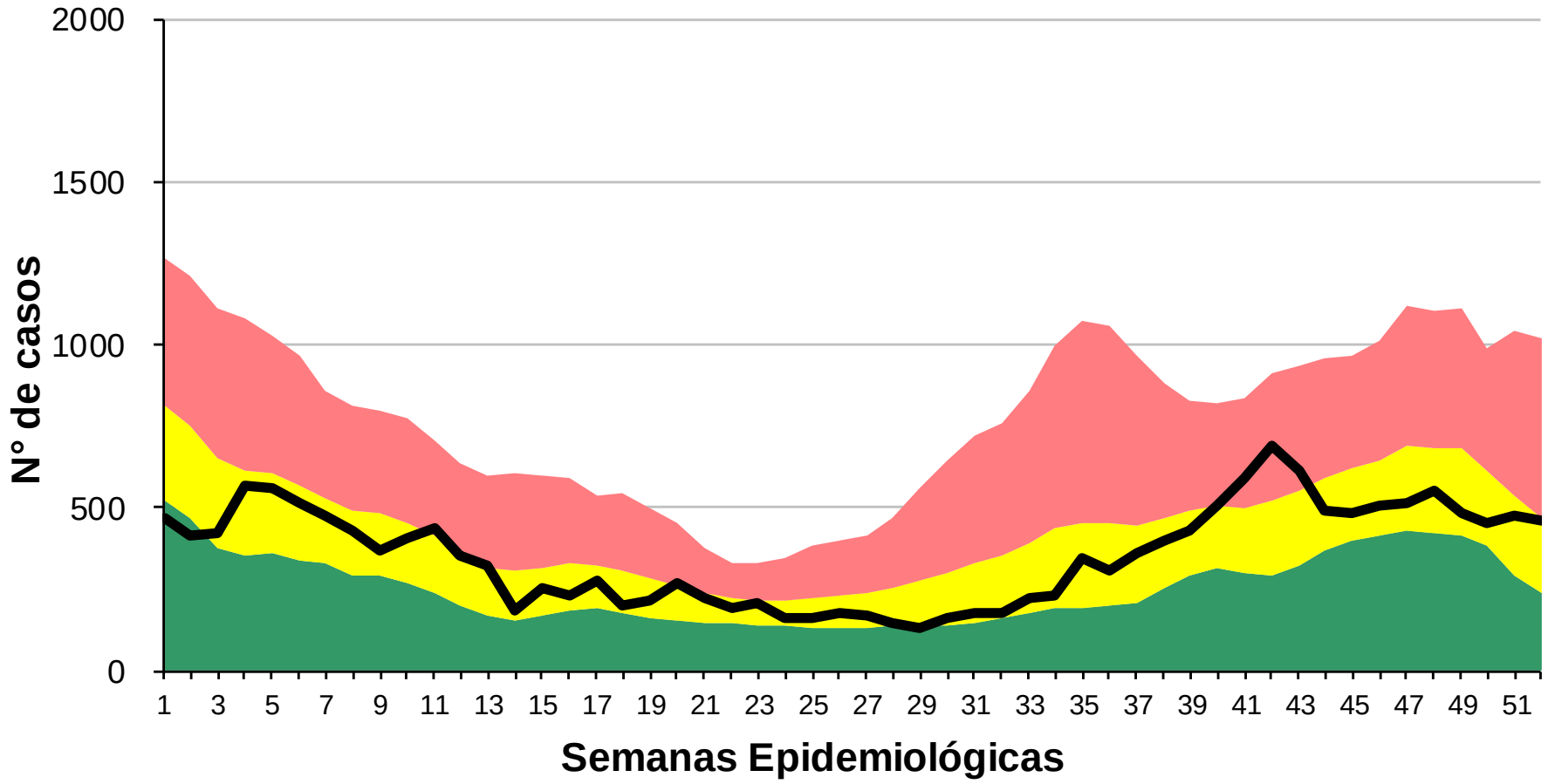

REFERENCIAS
- Zona de Éxito
- Zona de Seguridad
- Zona de Alerta
- Zona Epidémica
- N° de Casos

Fuente: Dirección de Epidemiología en base a datos del SNVS 2.0

GOBIERNO DE TUCUMÁN

MINISTERIO DE SALUD PÚBLICA

SALA DE SITUACION DE SALUD

Corredor Endémico de Diarreas en < de 5 años, según Áreas Programáticas Provincia de Tucumán. Año 2023, SE 1 a 52

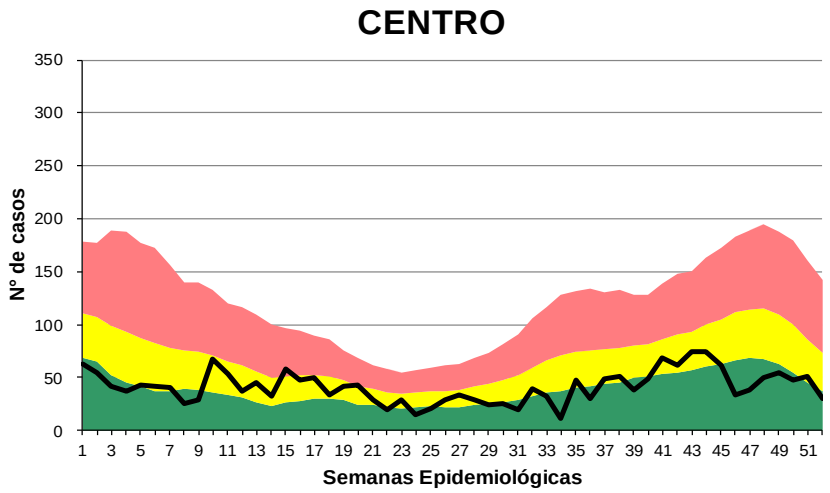

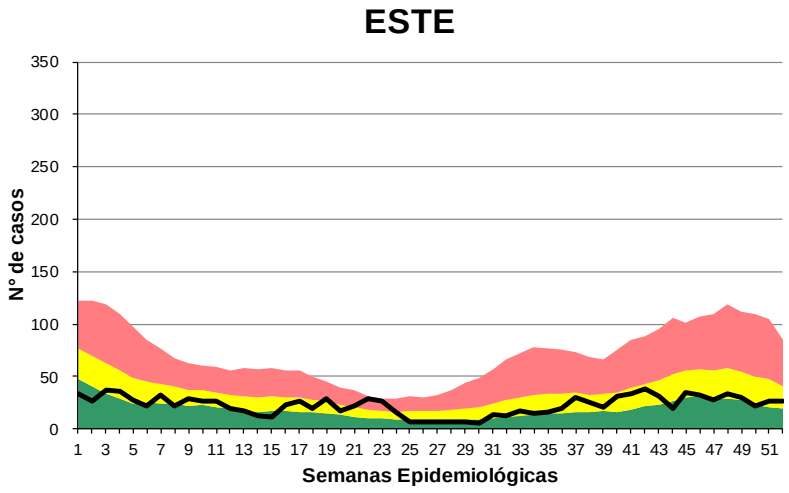

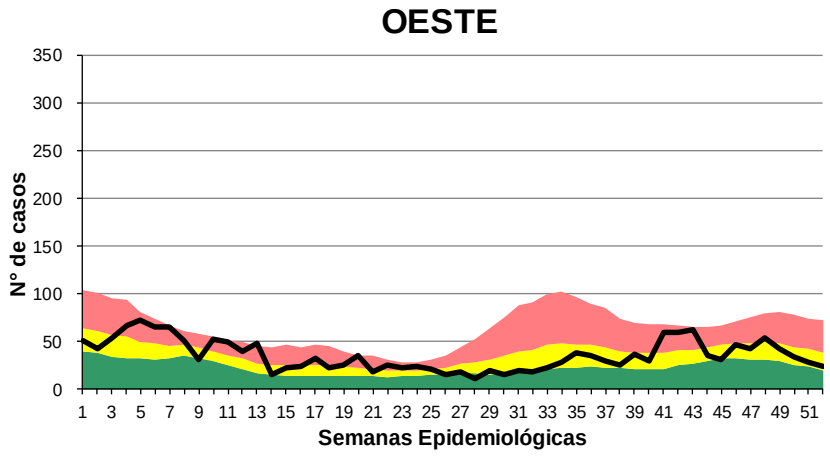

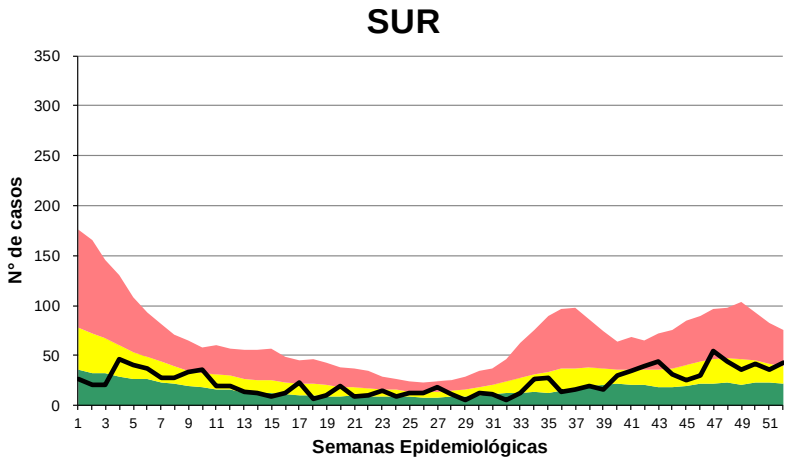

REFERENCIAS
- Zona de Éxito
- Zona de Seguridad
- Zona de Alerta
- Zona Epidémica
- N° de Casos

Fuente: Dirección de Epidemiología en base a datos del SNVS 2.0

GOBIERNO DE TUCUMÁN

MINISTERIO DE SALUD PÚBLICA

SALA DE SITUACION DE SALUD

Corredor endémico de Diarreas en mayores de 5 años Provincia de Tucumán. Año 2023, SE 1 a 52

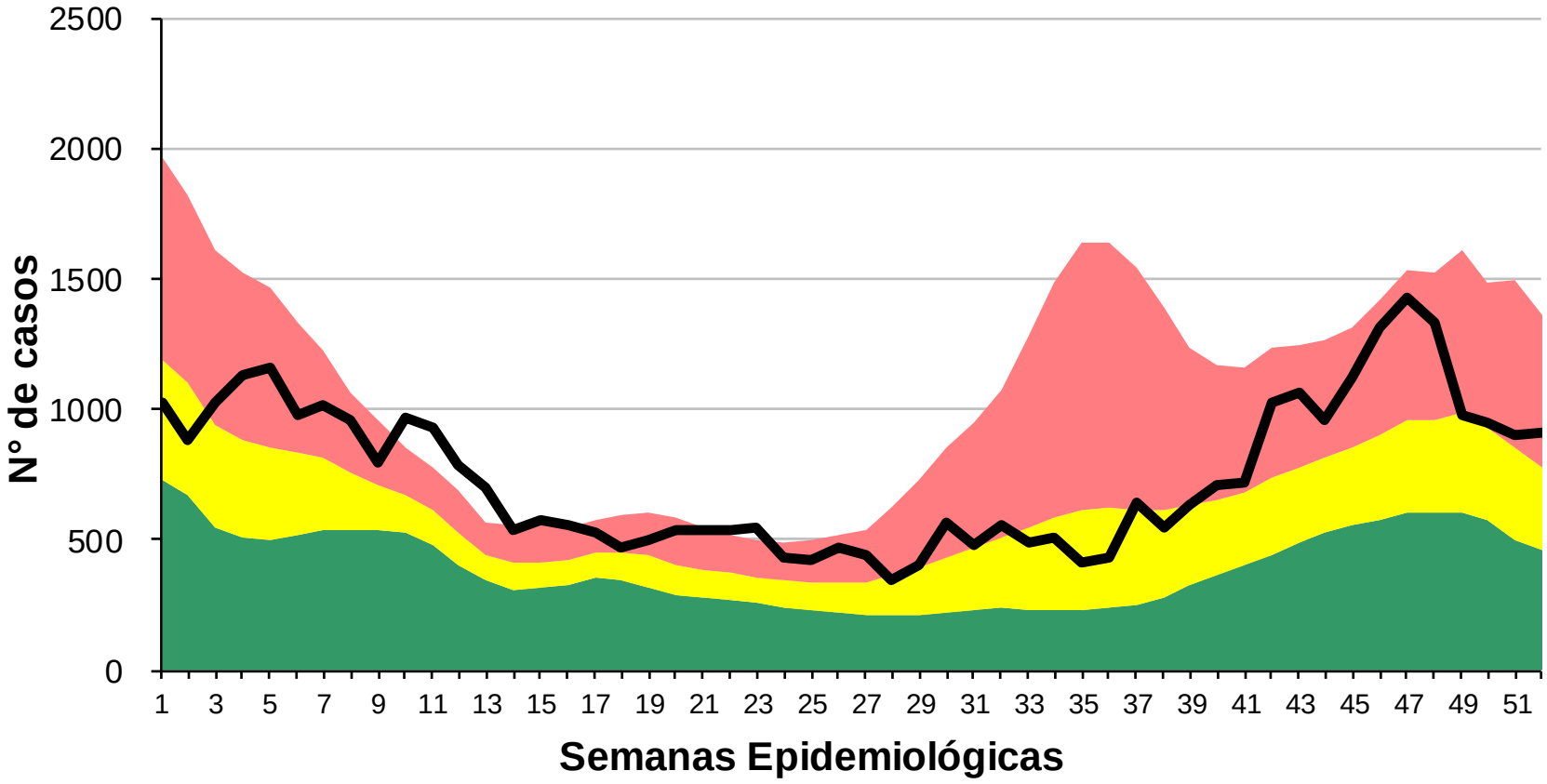

REFERENCIAS
- Zona de Éxito
- Zona de Seguridad
- Zona de Alerta
- Zona Epidémica
- N° de Casos

Fuente: Dirección de Epidemiología en base a datos del SNVS 2.0

GOBIERNO DE TUCUMÁN

MINISTERIO DE SALUD PÚBLICA

SALA DE SITUACION DE SALUD